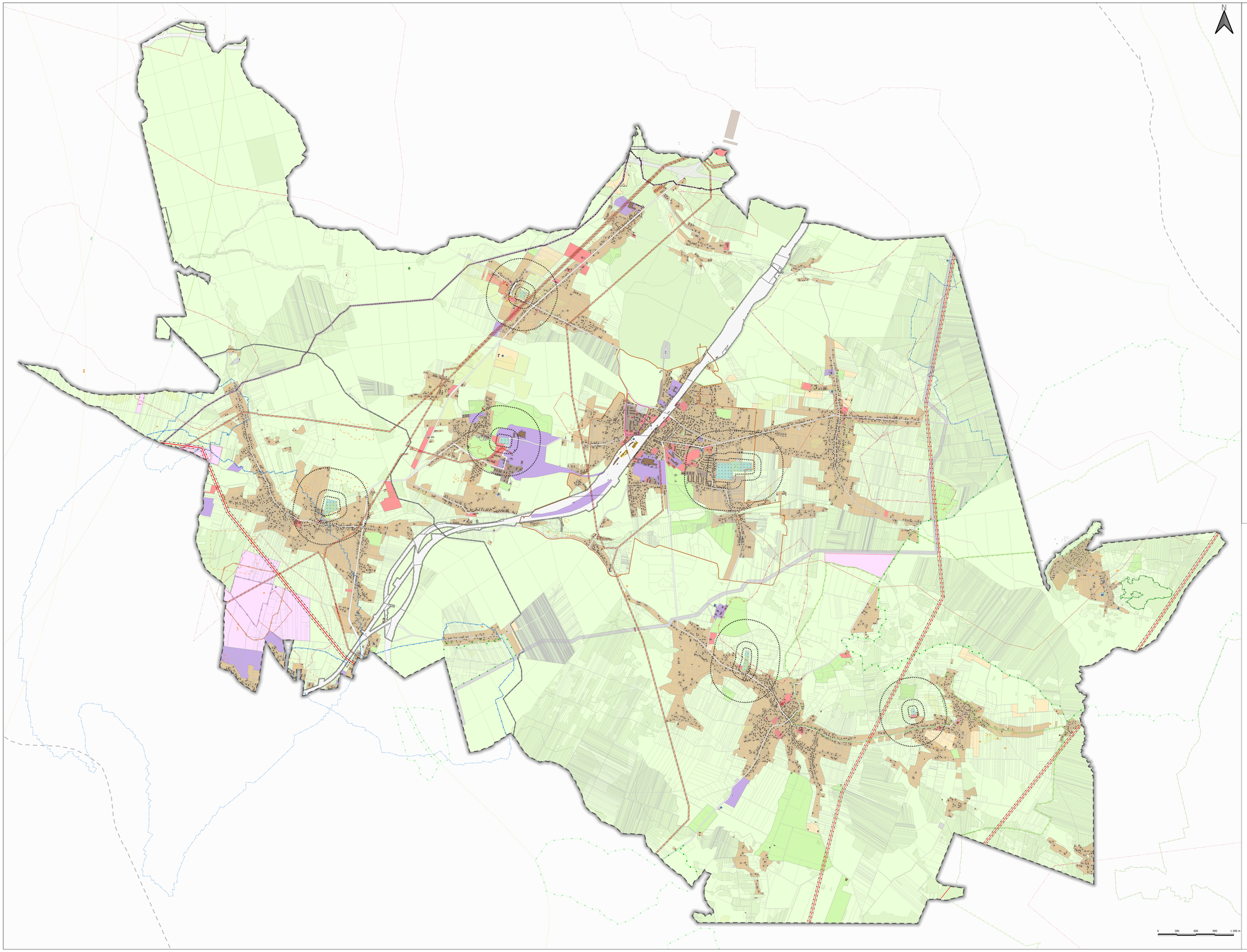

PLAN OGÓLNY GMINY ŁAZY

CZĘŚĆ GRAFICZNA UZASADNIENIA
SKALA 1:10 000

LEGENDA

Obszar objęty planem ogólnym Gminy Łazy

Ustalenia planu ogólnego

Obszar Uzupełnienia Zabudowy

Strefy Planistyczne

- SW - strefa wielofunkcyjna z zabudową mieszkaniową wielorodzinną
- SJ - strefa wielofunkcyjna z zabudową mieszkaniową jednorodzinną
- SZ - strefa wielofunkcyjna z zabudową zagrodową
- SU - strefa usługowa
- SP - strefa gospodarcza
- SR - strefa produkcji rolniczej
- SI - strefa infrastrukturalna
- SN - strefa zieleni i rekreacji
- SC - strefa cmentarzy
- SG - strefa górnicza
- SO - strefa otwarta
- SK - strefa komunikacyjna

STREFY OCHRONNE UJĘĆ WODY

- Ujęcia wód podziemnych
- Proponowana strefa ochrony bezpośredniej ujęcia wód
- Ustanowiona strefa ochronna dla ujęcia wody zgodnie z rozporządzeniem poz 5381
- Ustanowiona strefa ochronna dla ujęcia wody zgodnie z rozporządzeniem nr 5-2010
- Ustanowiona strefa ochronna dla ujęcia wody zgodnie z rozporządzeniem nr 7-2016
- Ustanowiona strefa ochronna dla ujęcia wody zgodnie z rozporządzeniem nr 6-2017

OBSZARY OCHRONNE ZBIORNIKÓW WÓD ŚRÓDLĄDOWYCH

- Cały obszar objęty planem położony jest w granicach Głównego Zbiornika Wód Podziemnych Nr 454 - Zbiornik Olkusz - Zawiercie

UDOKUMENTOWANE ZŁOŻA KOPALIN

Złoża kopalin Łazy

- Chechło
- Chrusczobród
- Chrusczobród
- Chrusczobród 2
- Chrusczobród I
- Gołuchowice
- Mitręga
- Niegowonice II
- Niegowonice-Rokitno Szlacheckie
- Pongiła
- Rudaki-Rokitno Szlacheckie
- Siewierz
- Wysoka II
- Wysoka III
- Wysoka IV
- Zawiercie
- Zawiercie 3
- Zabkowice Będzińskie II
- Chrusczobród Piaski I
- Michałowice-Łazy

ZABYTKI I STANOWISKA ARCHEOLOGICZNE

- Zabytki i obszary wpisane do rejestru zabytków województwa śląskiego [7]
- Zabytki nieruchome wpisane do Gminnej Ewidencji Zabytków [18]
- 1 Stanowiska archeologiczne

TERENY ZAMKNIĘTE I ICH STREFY OCHRONNE

- Tereny zamknięte od kolei
- Strefa ochronna od kolei

INFRASTRUKTURA TECHNICZNA

- Gazociąg
- Rejocząg PERN
- Linia elektroenergetyczna 110kV
- Linia elektroenergetyczna 220kV
- Linia elektroenergetyczna 400kV

FORMY OCHRONY PRZYRODY

- Obszary Natura 2000
- Obszary Chronionego Krajobrazu
- Pomnik przyrody - Pólpopuszcnik Strusi
- Pomnik przyrody - Zespół źródeł rzeki Centurii
- Rezerwat - Góra Chełm

Parki Krajobrazowe

- Orlich Gniazd
- Orlich Gniazd - otulina

TERENY GÓRNICZE

Tereny górnicze Łazy

- Chrusczobród 2

OBSZARY GÓRNICZE

Obszary górnicze Łazy

- Chrusczobród 2

TERENY ZAGROŻONE RUCHAMI MASOWYMI ZIEMI

- Tereny osuwiskowe

OGRANICZENIA W ZAGOSPODAROWANIU PRZESTRZENNYM

- Strefa ochronna od linii elektroenergetycznych 110kV
- Strefa ochronna od linii elektroenergetycznych 220kV
- Strefa ochronna od linii elektroenergetycznych 400kV
- Strefa bezpieczeństwa od ropociągu
- Strefa konrolowana dla gazociągu - 4m
- Strefa konrolowana dla gazociągu - 6m
- Strefa sanitarna od cmentarzy 50, 150 i 500m
- Planowany radar SUR
- Założone cmentarne
- KTM1

GRUNTY ROLNE I LEŚNE

- Grunty rolne klas I-III
- Grunty leśne

OBSZARY ZDEGRADOWANE I OBSZARY REWITALIZACJI

- Obszar rewitalizacji
- Obszar zdegradowany

Przedsiębiorstwo Projektowania, Studiów, Usług i Realizacji Spółka z o.o.
40-047 Katowice, ul. Ryszarkowa 2A
tel. 32 251 41 00 fax 32 251 41 29 biuro@terplan.com.pl
NIP: 5692 12 081

terplan®

ZAMAWIAJĄCY:	Gmina Łazy ul. Trzebyńska 15 32-450 Łazy
NUMER UMOWY:	3422/14
TEMAT:	Plan Ogólny gminy Łazy - Część graficzna uwarunkowań rozwoju planu ogólnego gminy
ZESPÓŁ AUTORSKI:	Urbanista: Paweł Wysocinski Urbanista: Paweł Wysocinski
	Inż. Arch. Aleksandra Fiołka Inż. Arch. Aleksandra Fiołka
	Mgr inż. Alicja Fiołka Kierownik projektanta
SKALA	1:10 000
DATA	STYCZEŃ 2026 R.